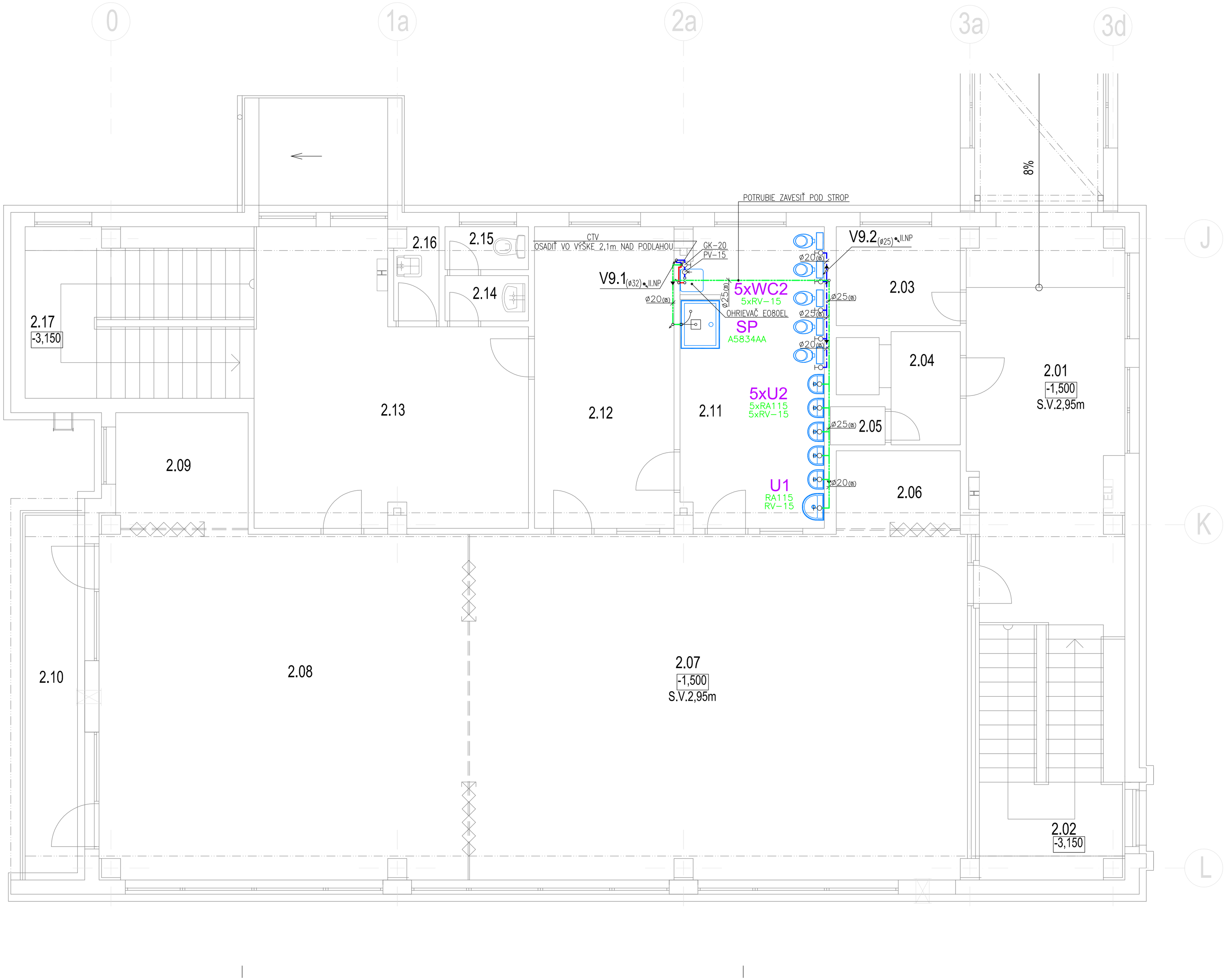

LEGENDA MIESTNOSTI :

OZNAČ. NA VÝKRESE	ÚČEL MIESTNOSTI	OZNAČ. NA VÝKRESE	ÚČEL MIESTNOSTI	OZNAČ. NA VÝKRESE	ÚČEL MIESTNOSTI
2.01	CHODBA	2.07	DENNÁ MIESTNOSŤ pre 23 DETÍ	2.13	VSTUPNÝ PRIESTOR
2.02	SCHODISKO	2.08	SPÁLŇA pre 23 DETÍ	2.14	PREDSIEŇ WC
2.03	SKLAD CO	2.09	SKLAD LEŽADIEL	2.15	WC
2.04	VÝŤAH - MANIPULÁCIA	2.10	LÓGGIA	2.16	UPRATOVAČKA
2.05	STROJOVŇA VÝŤAHU	2.11	UMÝVARKA A WC DETÍ	2.17	SCHODISKO
2.06	SKLAD HRAČIEK	2.12	ŠATŇA DETÍ		

SITUAČNÁ SCHÉMA :

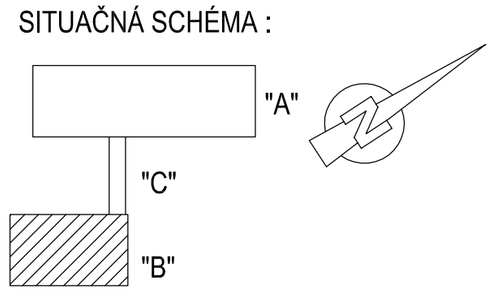

LEGENDA:

LEGENDA PLATÍ Z VÝKRESU č.9

Autor: Ing.Renáta Gorásová	Hl.projektant : Ing.Renáta Gorásová	Pečiatka:
Projektant: Ing. Pavol DŽUBA	Kreslil: Ing. Pavol DŽUBA	
Investor: Mesto KRÁĽOVSKÝ CHLMEC		
Miesto stavby: MŠ Fábryho, p.č. 2056/84, 2056/85 k.ú. KRÁĽOVSKÝ CHLMEC		

J&P
kpt. Nálepku 277/11, 073 01 SOBRANCE
tel.: 0908/998792, 0907/448557
jovanh20@gmail.com

±0,000 = 158,35 m n.m.

Dátum: 08/2016
Stupeň : PD pre SP a realizáciu

Názov stavby:	NADSTAVBA, REKONŠTRUKCIA A ROZŠÍRENIE KAPACITY MATERSKEJ ŠKOLY KRÁĽOVSKÝ CHLMEC		
Časť:	STAVEBNÁ	Diel:	ZTI - zdravotechnické inštalácie
Obsah:	PÔDORYS II.NP - VODOVOD - časť "B"		

Arch. číslo: 033-2016
Formát : 8 A4
Mierka: 1:50
Č. výkresu: 13